



Obec Řetová

V Řetové dne 25. 6. 2024

Počet listů: 1

Č.j.: 422/2024/RET

OZNÁMENÍ O ZÁMĚRU PRODEJE POZEMKU

I.

Obec Řetová v souladu s § 39 zákona č. 128/2000 Sb. o obcích zveřejňuje záměr prodeje těchto pozemků:

- parcela číslo 177/3, vše v obci Řetová, katastrální území Řetová, druh pozemku ostatní pl., jiná plocha, o výměře 67m² dle GP 844-098/2024.

Cena pozemku je stanovena na 100 Kč za m².

II.

Písemné nabídky jsou přijímány v kanceláři obce do 11. 7. 2024 do 13:00.

.....
Mgr. Jan Kada
starosta obce

Zveřejněno na úřední desce dne: 25. 6. 2024

Sejmuto z úřední desky dne: 11. 7. 2024

Zveřejněno na elektronické úřední desce dne: 25. 6. 2024

Obec Řetová
Řetová 190
561 41

e-mail: ou@retova.cz
tel.: 604 947 821
Datová schránka: zwx2ej

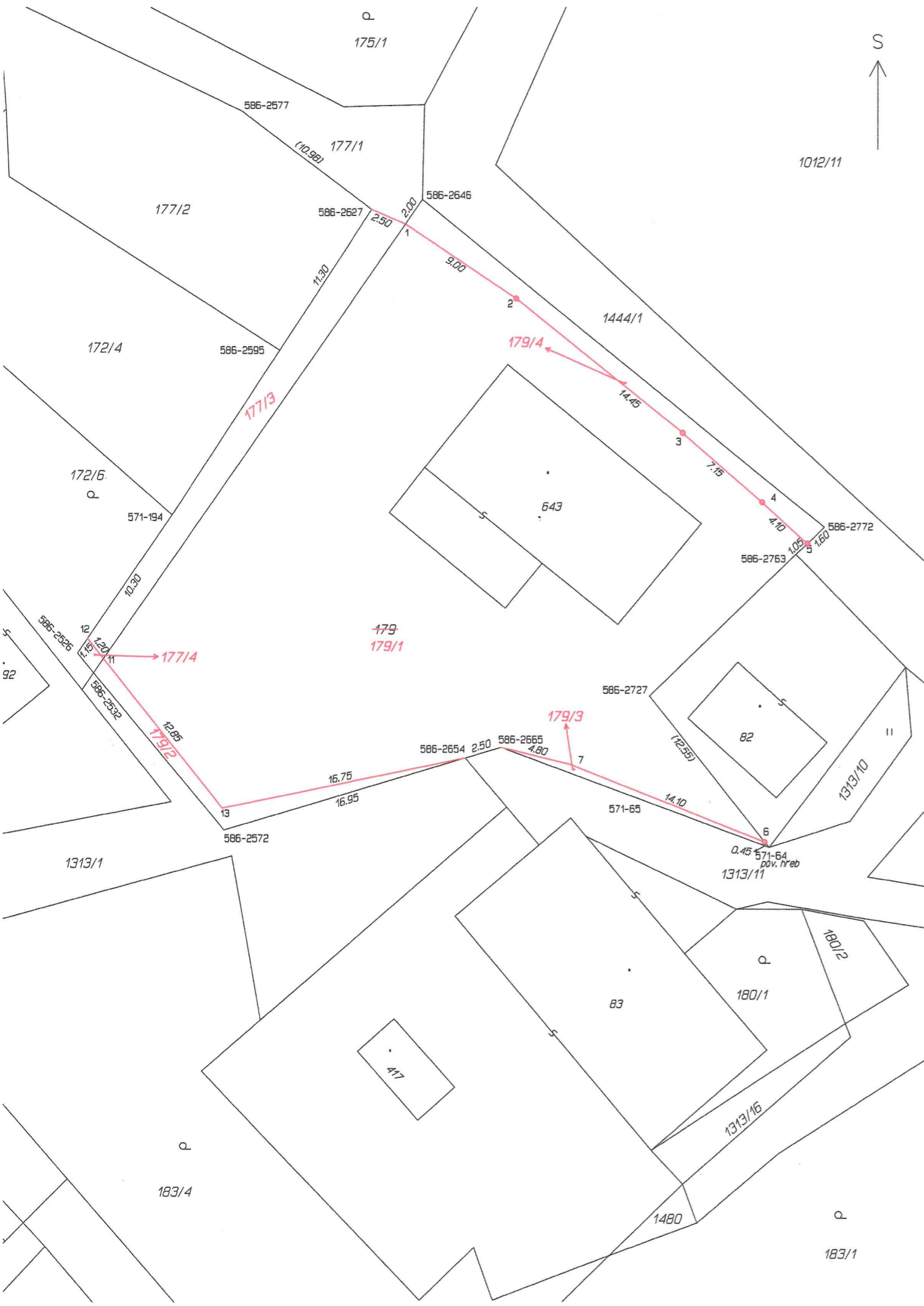

VÝKAZ DOSAVADNÍHO A NOVÉHO STAVU ÚDAJŮ KATASTRU NEMOVITOSTÍ														
Dosavadní stav				Nový stav										
Označení pozemku parc. číslem	Výměra parcely		Druh pozemku Způsob využití	Označení pozemku parc. číslem	Výměra parcely		Druh pozemku Způsob využití	Typ stavby Způsob využití	Způsob určení výměr	Porovnání se stavem evidence právních vztahů				
	ha	m ²			ha	m ²				Díl přechází z pozemku označeného v katastru nemovitostí	Číslo listu vlastnictví	Výměra dílu		Označení dílu
		ha	m ²			ha	m ²			ha	m ²			
177/1	5	32	ostat. pl. ostat. komunikace	177/1	4	63	ostat. pl. ostat. komunikace		0	177/1	10001	4	63	
				177/3		67	ostat. pl. jiná plocha		0	177/1	10001		67	
				177/4		2	ostat. pl. jiná plocha		0	177/1	10001		2	
179	9	73	ostat. pl. jiná plocha	179/1	8	95	ostat. pl. jiná plocha		0	179	683	8	95	
				179/2		25	ostat. pl. jiná plocha		0	179	683		25	
				179/3		7	ostat. pl. jiná plocha		0	179	683		7	
				179/4		46	ostat. pl. jiná plocha		0	179	683		46	
	15	05			15	05								

Seznam souřadnic (S-JTSK)

Číslo bodu	Souřadnice pro zápis do KN			Souřadnice určené měřením		
	Y	X	Kód kv.	Y	X	Poznámka
571-64	605184.64	1076007.34	3			pův. hřeb
571-65	605193.13	1076004.17	3			pův. hřeb
571-194	605224.90	1075984.89	8			
586-2526	605231.27	1075994.24	8			barva
586-2532	605230.18	1075995.56	8			barva
586-2572	605221.39	1076006.15	8			barva
586-2577	605220.22	1075957.67	8			
586-2595	605217.66	1075973.79	8			plot
586-2627	605211.48	1075964.31	8			plot
586-2646	605208.05	1075963.65	8			pův. barva
586-2654	605205.13	1076001.33	8			pův. pl. hřeb
586-2665	605202.72	1076000.61	8			pův. pl. hřeb
586-2727	605192.70	1075997.13	8			nepřístupný bod
586-2763	605182.82	1075987.59	8			barva
586-2772	605180.93	1075985.76	8			pův. barva
1	605209.20	1075965.31	8			plot
2	605201.71	1075970.34	3			plast. znak
3	605190.48	1075979.40	3			plast. znak
4	605185.09	1075984.07	3			plast. znak
5	605182.07	1075986.87	8			plast. znak
6	605184.92	1076006.98	8			plast. znak
7	605198.05	1076001.77	3			plast. hřeb
11	605229.51	1075994.60	8			plot
12	605230.59	1075993.24	8	605230.26	1075993.66	plot
13	605221.52	1076004.67	3			plot

Souřadnice bodů na dosavadní hranici pozemku určené měřením v terénu budou pro zápis do katastru nemovitostí upraveny podle dosavadního určení hranice lomovými body s kódem charakteristiky kvality souřadnic vyšším než 3. Důvodem je nerealizované zpřesnění této hranice, ke kterému je nutné doložit listinu prokazující shodu vlastníků na jejím průběhu [§ 50 odst. 1 písm. a) katastrálního zákona].

GEOMETRICKÝ PLÁN pro rozdělení pozemku	Geometrický plán ověřil úředně oprávněný zeměměřický inženýr:		Stejnopis ověřil úředně oprávněný zeměměřický inženýr:	
	Iméno, příjmení:	Ing. Miloslav Cindr	Iméno, příjmení:	Ing. Miloslav Cindr
	Číslo položky seznamu úředně oprávněných zeměměřických inženýrů:	2332/07	Číslo položky seznamu úředně oprávněných zeměměřických inženýrů:	2332/07
	Dne:	6. června 2024	Číslo:	17/2024
Nálezitostmi a přesností odpovídá právním předpisům.		Tento stejnopis odpovídá geometrickému plánu v elektronické podobě uloženému v dokumentaci katastrálního úřadu.		
Vyhotovitel: Geodézie Cindr Ing. Miloslav Cindr Hýblova 1221 560 02 Česká Třebová		Katastrální úřad souhlasí s očíslováním parcel.		
Číslo plánu: 844-098/2024-10		Tereza Šedová KÚ pro Pardubický kraj KP Ústí nad Orlicí PGP 1209/2024-611 2024.06.11 13:13:46 +02'00'		
Okres: Ústí nad Orlicí				
Obec: Řetová				
Kat. území: Řetová				
Mapový list: Ústí nad Orlicí 2-7/44				
Dosavadním vlastníkům pozemků byla poskytnuta možnost seznámit se v terénu s průběhem navrhovaných nových hranic, které byly označeny předepsaným způsobem: viz. seznam souřadnic		Ověření stejnopisu geometrického plánu v listinné podobě.		